



MUSÉE DE LA
RÉSISTANCE
EN BRETAGNE

LIVRET DE VISITE



LIVRET D'ACCOMPAGNEMENT
FACILITANT L'ACCESSIBILITÉ



RÉPUBLIQUE FRANÇAISE



musée de France

UN EQUIPEMENT



De l'oust à brocéliande
COMMUNAUTÉ

LA GACILLY - GUER - MALESTROIT

Pourquoi y-a-t-il un musée ?	p. 4
Informations pratiques	p. 5
Préparer sa visite	p. 6
Où stationner ?	p. 7
Plan extérieur du site du musée	p. 8
Où manger ?	p. 10
L'accueil	p. 11
Plan général du musée	p. 12
L'accueil des personnes en situation de handicap	p. 14
Visite du musée :	
Visage de la Résistance	p. 16
1. L'illusion du refuge breton	p. 17
2. Résister en Bretagne occupée	p. 18
3. Vers la Libération : prendre les armes et aider les alliés	p. 19
4. Reconstruire et se reconstruire	p. 20
Le patio mémoriel et l'exposition temporaire	p. 21
La boutique du musée	p. 22



En 1944, le village de Saint-Marcel était un endroit important pour la **Résistance** française.

C'est là que se sont regroupés de nombreux jeunes Résistants bretons. Avec l'aide de **parachutistes** français venus d'Angleterre, ils ont combattu l'armée allemande le 18 juin 1944.

Le musée de la Résistance en Bretagne est construit sur les lieux de cette bataille.

Il vous fait découvrir cette histoire.

Il raconte la vie et l'engagement des Bretons durant la Seconde Guerre mondiale.

Pendant votre visite, vous allez découvrir :

- **des objets**
- **des documents**
- **des uniformes**
- **des photographies**
- **des témoignages**

Bonne visite !

Résistance : c'est l'ensemble des personnes qui ont lutté contre l'Allemagne nazie pendant la Seconde Guerre mondiale.

Nazie : qui fait partie du nazisme, un parti politique allemand des années 1920. Le chef est Adolf Hitler.

Parachutiste : c'est un soldat qui saute d'un avion avec un parachute.



LE MUSÉE EST OUVERT :

- **Du 1^{er} mai au 30 septembre** : tous les jours de 10h à 18h30
- **Du 1^{er} février au 30 avril** : tous les jours, sauf le mardi, de 14h à 18h
- **Du 1^{er} octobre au 31 décembre** : tous les jours, sauf le mardi, de 14h à 18h



LE MUSÉE EST FERMÉ :

- **Le mardi du 1^{er} février au 30 avril**
- **Le mardi du 1^{er} octobre au 31 décembre**
- **Tout le mois de janvier.**



TARIFS PAR PERSONNE :

- **Moins de 18 ans** : gratuit
- **Tarif réduit** : 6 € par personne (ancien combattant, étudiant, demandeur d'emploi, personne en situation de handicap, militaire, réserviste, carte Cezam)
- **Plein tarif** : 8 € par personne

 La visite dure entre 1h30 et 2h.

 Le parcours fait 300 m.

CONTACTER LE MUSÉE :

 **Par téléphone** : 02 97 75 16 90

 **Par mail** : musee.resistance@oust-broceliande.bzh

 **Par le site internet** : www.musee-resistance-bretagne.com

VENIR AU MUSÉE :

Le musée est situé à Saint-Marcel (56140)
aux Hardys-Béhélec - Place Gilles Possémé.

Il est possible de venir au musée en véhicule.
Prendre la route nationale N166, en venant de Vannes
ou de Rennes, ou depuis Malestroit.

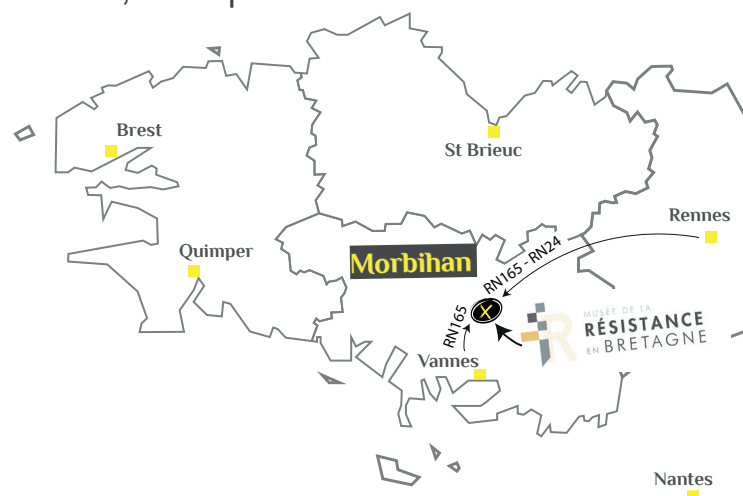

**Le parking est gratuit
et à l'ombre.**

Il se trouve à 3 minutes à pied
du musée.



**Un emplacement de parking
de courte durée
se trouve à côté de l'entrée
du musée.**

Cet emplacement permet
de déposer des personnes
à mobilité réduite
près du musée.

Les voitures ne peuvent pas rester
stationnées là.

Elles doivent ensuite se garer
sur le parking.



**2 places sont réservées
pour les personnes à mobilité réduite.**
Ces places de parking sont situées devant
le musée, Place Gilles Possémé.



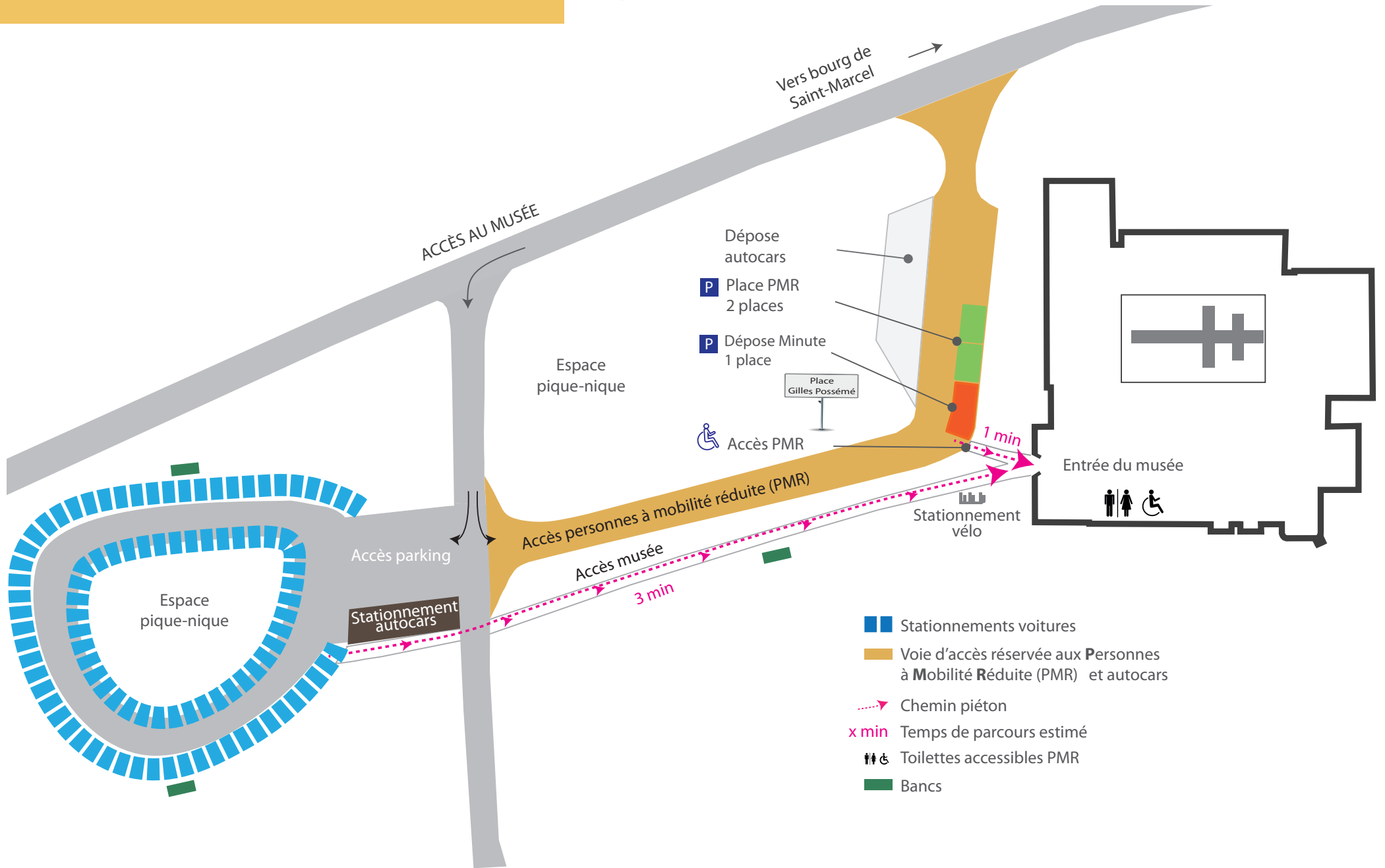

PLUSIEURS RESTAURANTS SONT INSTALLÉS À SAINT-MARCEL :

- **Restaurant La Parenthèse** à côté du musée.
- **Le Relais du Maquis** dans le bourg de Saint-Marcel.

D'autres restaurants sont accessibles dans le bourg de Malestroit, à quelques minutes du musée.

Plusieurs tables de pique-nique sont installées autour du musée, à l'ombre.

Un distributeur de boisson se trouve dans le hall d'accueil du musée.

A l'entrée du musée, il y a un grand espace d'accueil. Il se trouve à gauche. La borne d'accueil est accessible avec un fauteuil roulant. Une boucle magnétique est présente.



Deux fauteuils roulants sont disponibles à l'accueil.



Les sanitaires hommes et femmes sont accessibles



aux personnes à mobilité réduite.



Des casiers sont disponibles pour déposer des affaires personnelles. Ils sont gratuits. Les clés se trouvent sur les casiers. Les agents d'accueil peuvent aider à les utiliser.



Un distributeur de boissons se trouve dans le hall d'entrée. Il est accessible aux personnes à mobilité réduite.

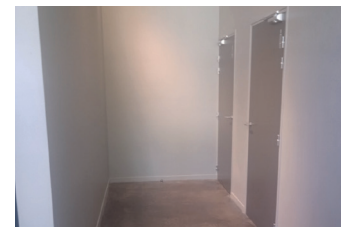

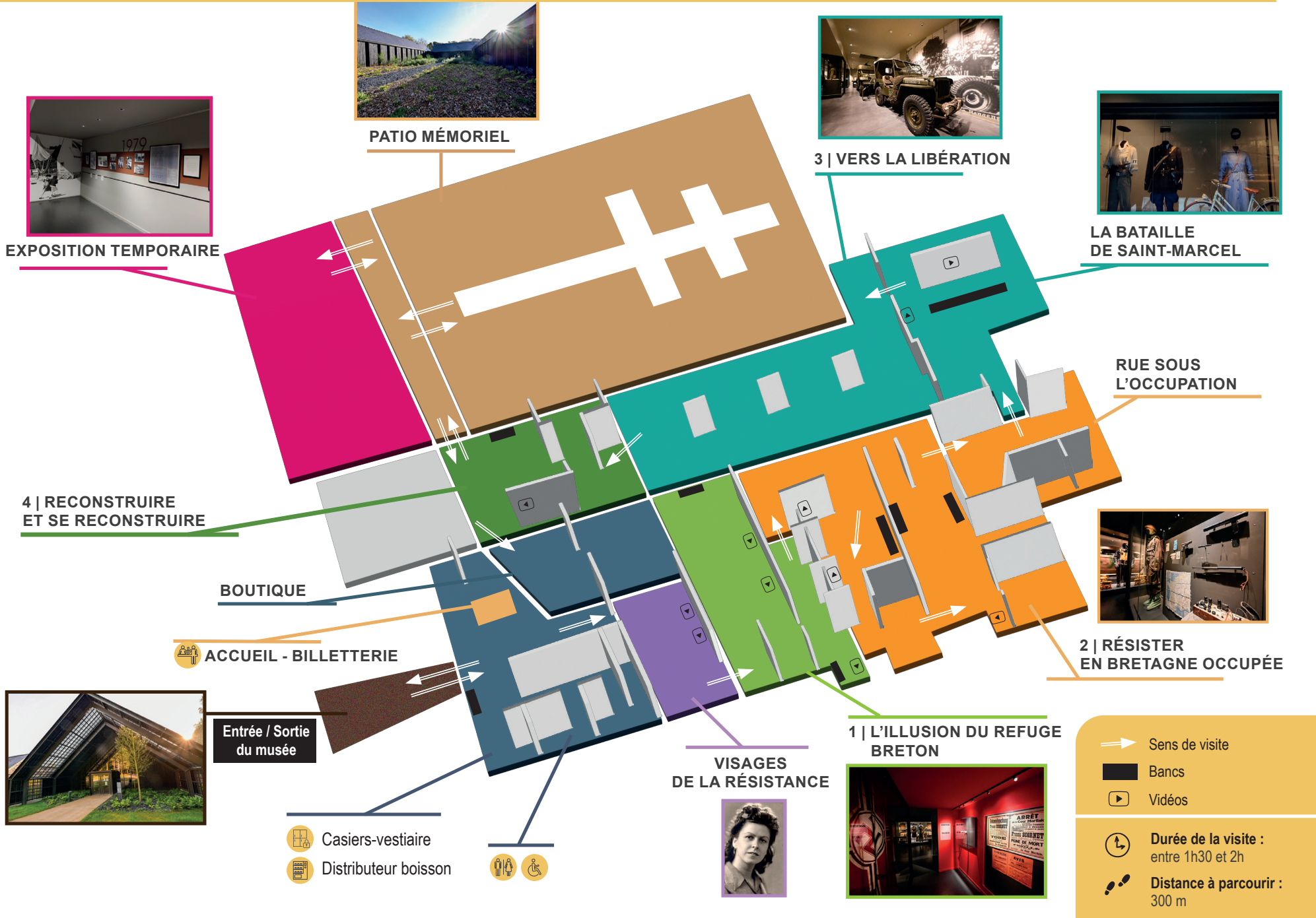

Le musée de la Résistance en Bretagne s'engage pour l'accès de tous à la culture, notamment les publics en situation de handicap ou en perte d'autonomie.

Notre équipe est à votre disposition pour vous renseigner et vous accompagner dans votre projet de visite.

Des médiations adaptées peuvent être réalisées sur réservation.

Un agent d'accueil est spécialement formé pour vous accueillir.



Personnes à mobilité réduite :

- accueil accessible par un plan incliné
- stationnements dédiés
- totalité des espaces d'exposition sans escaliers
- sanitaires adaptés
- nombreux bancs pour le confort de visite.
- deux fauteuils roulants disponibles à l'accueil sur simple demande.



Visiteurs en situation de handicap visuel

- chiens-guides d'accompagnement autorisés



Visiteurs en situation de handicap mental, psychique et cognitif :

- l'équipe des médiateurs culturels est à votre écoute pour organiser des visites de groupe adaptées.



Visiteurs en situation de handicap auditif :

- N° d'urgence dédié : 114
- boucles à induction magnétique adaptées aux prothèses auditives (position T) à l'accueil et à chaque contenu multimédia
- toilettes équipées d'alarmes lumineuses.

Tout au long de la visite,
vous trouverez des espaces
pour vous asseoir.

Le parcours de visite commence par des photographies de **Résistants** présentées dans des cadres.

Chaque portrait représente une personne qui a reçu la mention «Mort pour la France», ce qui signifie qu'elle a été tuée pour défendre son pays durant la Seconde Guerre mondiale.

Ces hommes et ces femmes ont lutté contre l'armée allemande pendant la Seconde Guerre mondiale.



Résistant : c'est une personne qui a lutté contre l'Allemagne **nazie**, pendant la Seconde Guerre mondiale.

Nazie : qui fait partie du nazisme. C'est un parti politique allemand des années 1920.

Le chef est Adolf Hitler.

Je suis ici

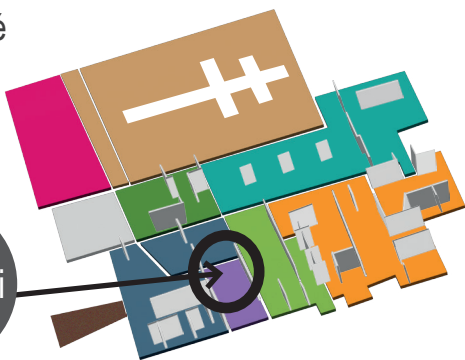

En mai 1940, l'Allemagne attaque la France. La France est battue en 6 semaines.

Les habitants des régions du Nord et de l'Est de la France se réfugient en Bretagne.

Ils pensent que les soldats allemands ne viendront pas dans une région aussi éloignée de leur pays.

La France est coupée en deux.

Une partie de la France est envahie par l'Allemagne.

C'est l'occupation.

Toute la Bretagne est occupée par l'armée allemande à la fin du mois de juin 1940.



Je suis ici



VISITE DU MUSÉE 2 | RÉSISTER EN BRETAGNE OCCUPÉE

La Résistance en France commence dès 1940.
De nombreux habitants refusent de **collaborer**
avec l'armée allemande.
Ce sont les premiers résistants.
L'armée allemande arrête et emprisonne
toutes les personnes qui **s'opposent** à l'Allemagne.
La Résistance s'organise pour lutter contre l'ennemi.
Des **mouvements** de Résistants sont créés en France.
Ils impriment des journaux et des **tracts clandestins**.



Collaborer : c'est aider l'ennemi
S'opposer : c'est ne pas être d'accord
avec une idée.
Mouvement : il a pour objectif
d'informer et d'organiser
la population.
Tracts clandestins :
ce sont des documents
d'information sur la Résistance.



18

VISITE DU MUSÉE 3 | VERS LA LIBÉRATION : PRENDRE LES ARMES ET AIDER LES ALLIÉS

En 1944, la libération de la France approche
et les actions de la Résistance se multiplient.
Des **parachutages** d'armes, de **munitions**, et de matériels
sont organisés.
Les résistants reçoivent du matériel militaire pour affronter
l'armée allemande.
Ces parachutages sont organisés depuis Londres.
En 1944, des **maquis** naissent,
comme ici à Saint-Marcel.
Le 6 juin 1944 c'est le **débarquement des Alliés** en Normandie.
L'objectif du débarquement est de libérer la France
de l'occupation allemande.
La Résistance reçoit l'ordre de **saboter**,
c'est-à-dire de détruire,
les voies de chemins de fer et les ponts
pour aider le débarquement.
Le 18 juin 1944 à Saint-Marcel a lieu une bataille.
Elle oppose les Résistants et les parachutistes Français,
à l'armée allemande.

Parachutage : c'est le fait d'envoyer
quelque chose ou quelqu'un
depuis un avion dans le ciel vers le sol.
Munitions : ce sont des balles
pour utiliser les armes
Maquis : c'est un lieu dans la nature
où se cachent les résistants.
Débarquement des Alliés : c'est l'arrivée
de beaucoup de soldats américains,
britanniques, canadiens et français.
Saboter : c'est détruire du matériel
ou des ponts, des routes, des rails de train.



19

Cet espace parle de la fin de la guerre.
La paix est revenue
mais de nombreuses familles sont **en deuil**.
D'autres attendent le retour des prisonniers et des déportés.
Certains ne reviendront jamais.
La **déportation** est l'action de déplacer des personnes malgré elles.
Les personnes déportés sont enfermées
dans des **camps de concentration**.
Ce sont des camps de travail
où les **Nazis** enferment des personnes
considérées comme des ennemis de l'Allemagne.
Des millions de **Juifs** sont emprisonnés
et tués par les nazis,
c'est la **Shoah**.
En Bretagne de nombreux résistants sont déportés pendant la guerre.
Après la libération, les personnes découvrent l'horreur
de ces camps.



Camps de concentration : c'est
un lieu fermé qui est construit pour
regrouper une population considérée
comme ennemie.
Shoah : c'est l'emprisonnement
et le meurtre des juifs
pendant la seconde guerre mondiale.
Juif : personne considérée comme
inférieure par les nazis.



Au centre du musée, se trouve un **patio**.
Le patio se trouve à la fin de la visite du musée.
Une grande **croix de Lorraine** est dessinée au sol,
pour représenter la Résistance.
Il y a beaucoup de végétation dans le patio.
Cela représente le maquis.



Après le patio, se trouve un espace
pour les expositions temporaires.

Patio : c'est une cour
qui se trouve au milieu du
musée.
Croix de Lorraine : c'est
une croix avec deux
branches.
C'est le symbole
de la Résistance en France.

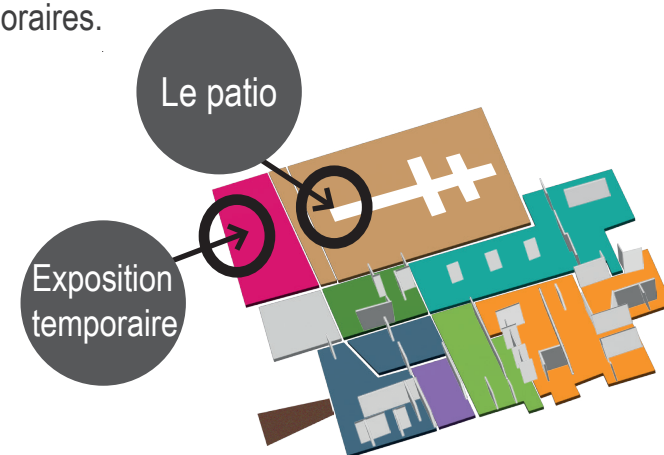

La boutique du musée se trouve dans le hall d'accueil.

On y arrive à la fin de la visite du musée.

On peut aussi s'y rendre
sans visiter le musée.

Il y a :

- des livres,
- des bandes dessinées,
- des objets,
- ...



Je suis ici



Merci de votre visite !

Suivez l'actualité du musée :



www.musee-resistance-bretagne.com



[museeresistancebretagne](https://www.facebook.com/museeresistancebretagne)



[museeresistancebretagne](https://www.instagram.com/museeresistancebretagne)



[Museeresistance](https://twitter.com/Museeresistance)

Musée de la Résistance en Bretagne
Les Hardys Béhélec - Place Gilles Possémé
56140 SAINT-MARCEL

Avec le soutien de :

